

NUOVA estética

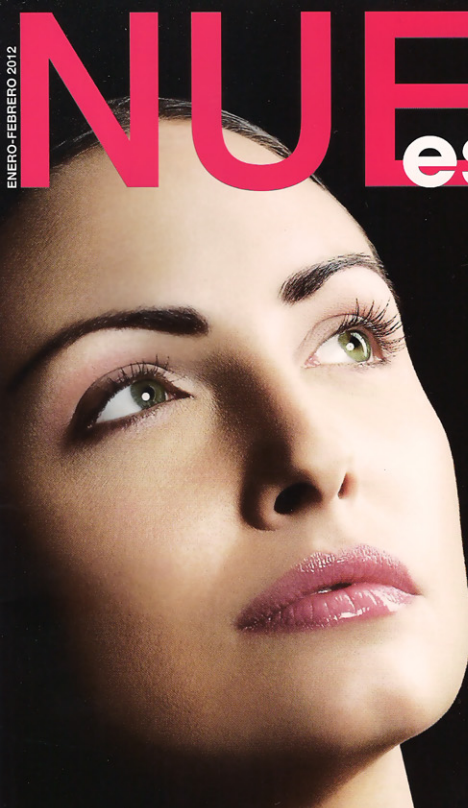

sistema
ROLLER
LO ÚLTIMO

eliminar
VARICES
AVANCES

ya están aquí...
TEXTURAS QUE CAMBIAN
NUEVOS **ACTIVOS**

ESPECIAL

AVANCES

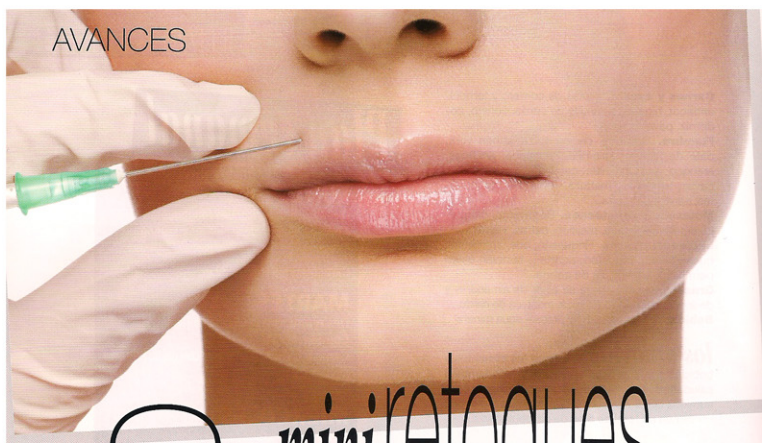

8 mini retoques con grandes resultados

LA MEDICINA Y CIRUGÍA ESTÉTICA PRESENTAN
UNA CLARA TENDENCIA AL **MINIMALISMO**, A
TRAVÉS DE PROCEDIMIENTOS CADA VEZ ME-
NOS INVASIVOS Y CON MEJORES RESULTADOS.
A ELLO HAY QUE SUMAR LA **SÚPER-ESPECIAL-
LIZACIÓN** HACIA LA QUE CAMINAN AMBAS
ESPECIALIDADES: MÍNIMOS RETOQUES ES-
TRATÉGICAMENTE FOCALIZADOS EN ZONAS
CONCRETAS, QUE CONSIGUEN REJUVENECER Y
EQUILIBRAR EL CONJUNTO DEL ROSTRO.

ADIÓS
boca "de pato"

1

El proceso de envejecimiento provoca en el contorno de los labios el alargamiento del espacio comprendido entre el final de la nariz y el comienzo del labio superior. El abuso indiscriminado de infiltraciones de relleno en los labios y en ocasiones la propia genética hacen que esta prolongación sea excesiva, provocando el efecto conocido como "boca de pato", muy poco juvenil y desde luego nada estético.

Para retrasar el reloj y devolver al conjunto de la boca un aspecto joven y bello, el cirujano plástico **Dr. ANTONIO TAPIA** director del **Instituto Tapia** presenta una sencilla mini-cirugía que corrige este alargamiento.

La intervención, que se realiza con anestesia local, consiste en eliminar una pequeña porción de piel del área comprendida entre nariz y labio, a través de una mini-incisión localizada en el apéndice nasal. Seguidamente, se eleva unos milímetros el tejido cutáneo en dirección a la nariz. Se coloca una sutura intradérmica (en el plano cutáneo y subcutáneo) y se retira pasados 10 días. La cicatriz resulta imperceptible y la corrección más que suficiente para que el labio superior se eleve y vuelva a mostrar un aspecto joven y natural.

2 RESALTAR
el Arco de Cupido

La zona central del labio superior, conocida como Arco de Cupido, posee una trascendencia indiscutible en la belleza de los labios y en su poder de seducción. Anatómicamente se trata del *filtrum*, el área correspondiente al surco infranasal, que desciende desde la nariz hasta la línea media del labio superior, donde marca la separación entre la piel y la mucosa en forma de curva. Según los cánones estéticos, este arco debe medir unos 90°, pero con el paso del tiempo, esta curvatura se estrecha y va perdiendo definición, hasta llegar incluso a desdibujarse del todo. La **Dra. ANA M^a BARRANCO**, que dirige el **Centro de Medicina Estética Génova 10** consigue realzarla y devolver a los labios toda su belleza, mediante un sutil retoque,

que consiste en una mini-infiltración de ácido hialurónico de densidad media o de hidroxiapatita cálcica, en caso de pacientes mayores de 60 años o que presenten un arco prácticamente borrado.

Técnica maestra Aplicar una crema anestésica y transcurridos 30 min. proceder a la infiltración. Inyectar unas pocas gotas del relleno en la zona que une la columela (base de la nariz) con el *filtrum*. La destreza del especialista es lo que manda en este procedimiento, que la **Dra. Barranco** lleva a cabo realizando un pinchazo de retroceso en cada una de las "líneas" que delimitan el *filtrum*, con la finalidad de realzarlas. Un último pinchazo en el centro del labio superior ayudará a resaltar el Arco de Cupido aportándole volumen. Esta técnica exige

un extra de destreza y precisión, porque es un área delicada y es básico evitar estridencias que resten naturalidad al resultado. Finalizada la infiltración, que se realiza en 10 min. la doctora moldea con los dedos la zona, para que el producto se deposite correctamente.

Efectos 2x1 Con este mini-retoque se logra, por un lado, "reconstruir" el *filtrum* y, por otro, perfilar el labio superior, resaltando la curvatura del arco central. Los resultados son inmediatos, muy naturales, y se mantienen hasta 2 años.